

CENTRUM BADAŃ I ROZWOJU

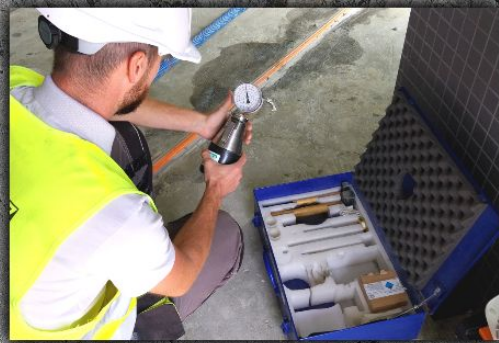

LABORATORIUM BUDOWLANO-DROGOWE



UL. GEN. M. BORUTY-SPIECHOWICZA 27, 43-300 BIELSKO-BIAŁA



TEL. +48 603 401 590



laboratorium@bpbpsa.com.pl



Laboratorium BPBP S.A.



www.laboratorium.bpbpsa.com.pl

Badania na placu budowy			
Lp.	Zakres czynności	Jednostka	Cena netto
1.	Dojazd laboranta na budowę (kwota doliczana do każdej usługi uwzględnionej w cenniku)	km w dwie strony	2,50 zł
2.	Obsługa betonowania (przyjmowania mieszanki betonowej tj. konsystencja metodą opadu stożka, temperatura mieszanki betonowej, wykonanie 3 próbek na pierwsze 50 m ³)	1 h pracy	400,00 zł + 80,00 zł za każdą następną godzinę pracy
3.	Badanie wilgotności elementów betonowych zwykłych i komórkowych, tynków gipsowych itp. wilgotnościomierzem cyfrowym	1 element	300,00 zł
4.	Wycięcie wiertnicą próbek betonu do badań gotowych elementów, przygotowanie próbek do badania	1 cm wiercenia	15,00 zł
5.	Badanie wilgotności posadzek cementowych (metodą karbidową)	1 miejsce pomiarowe	150,00 zł
6.	Badanie wytrzymałości betonu metodą nieniszczącą młotkiem Schmidta	1 miejsce pomiarowe	150,00 zł
7.	Badanie termowizyjne	1 element pomiarowy	od 400,00 zł*
8.	Badania kamerą inspekcyjną rur i przewodów wentylacyjnych z możliwością lokalizacji uszkodzeń/nieszczelności	pojedyncza rura/przewód	od 500,00 zł*
9.	Lokalizacja nieszczelności dachów płaskich, tarasów i sieci rurowych generatorem mgły i dymu	-	od 800,00 zł*
10.	Nagłe wezwanie laboranta na budowę (dodatkowa kwota doliczana do rachunku za wykonane badania)	-	350,00 zł
* ostateczna cena za badanie ustalana indywidualnie			
Badania laboratoryjne			
Lp.	Zakres czynności	Jednostka	Cena netto
11.	Badanie wytrzymałości na ściskanie próbek betonowych 15x15x15 cm wraz z wystawieniem oceny wytrzymałości	1 próbka	25,00 zł
12.	Oznaczenie stopnia wodoszczelności próbek betonowych 15x15x15 cm (W-6, W-8, W-10)	min. 3 próbki	600,00 zł
13.	Badanie nasiąkliwości betonu	min. 3 próbki	250,00 zł
14.	Badanie wilgotności optymalnej metodą Proctora	1 badanie	200,00 zł
15.	Oznaczenie składu ziarnowego kruszyw i gruntów niespoistych	1 badanie	90,00 zł
16.	Oznaczenie stopnia wilgotności gruntów i kruszyw	1 badanie	90,00 zł
Badania geotechniczne**			
Lp.	Zakres czynności	Jednostka	Cena netto
17.	Badanie nośności i zagęszczenia podłoża płytą dynamiczną (min. 3 punkty pomiarowe)	1 punkt pomiarowy	60,00 zł
18.	Badanie nośności i zagęszczenia podłoża płytą VSS (min. 2 punkty pomiarowe). Przeciwwagę zapewnia Zleceniodawca	1 punkt pomiarowy	150,00 zł
19.	Badanie stopnia zagęszczenia gruntu metodą stożkową typu SD-10	każdy rozpoczęty metr	60,00 zł
20.	Opracowanie opinii geotechnicznej do projektu budowlanego domu jednorodzinnego (3 otwory wiertnicze do 4 m)	-	1 000,00 zł
20a.	Dodatkowe rozpoznanie w ramach opinii geotechnicznej	1 m.b.	50,00 zł
21.	Wykonanie odwiertów pilotażowych w ramach wstępnej oceny podłoża	1 m.b.	65,00 zł
22.	Nadzór geologiczny, odbiór wykopu	1 wizyta	400,00 zł
** dojazd na badania w promieniu 50 km od Bielska-Białej jest bezpłatny; za każdy dodatkowy kilometr w obie strony należy doliczyć 2,50 zł			

